Viola

Friedrich Radermacher

Partita für Viola und Orgel

Friedrich Radermacher · Partita für Viola und Orgel · © 2008 Nachlass F. Radermacher · Aufführung ist bei der GEMA anzumelden.

1.

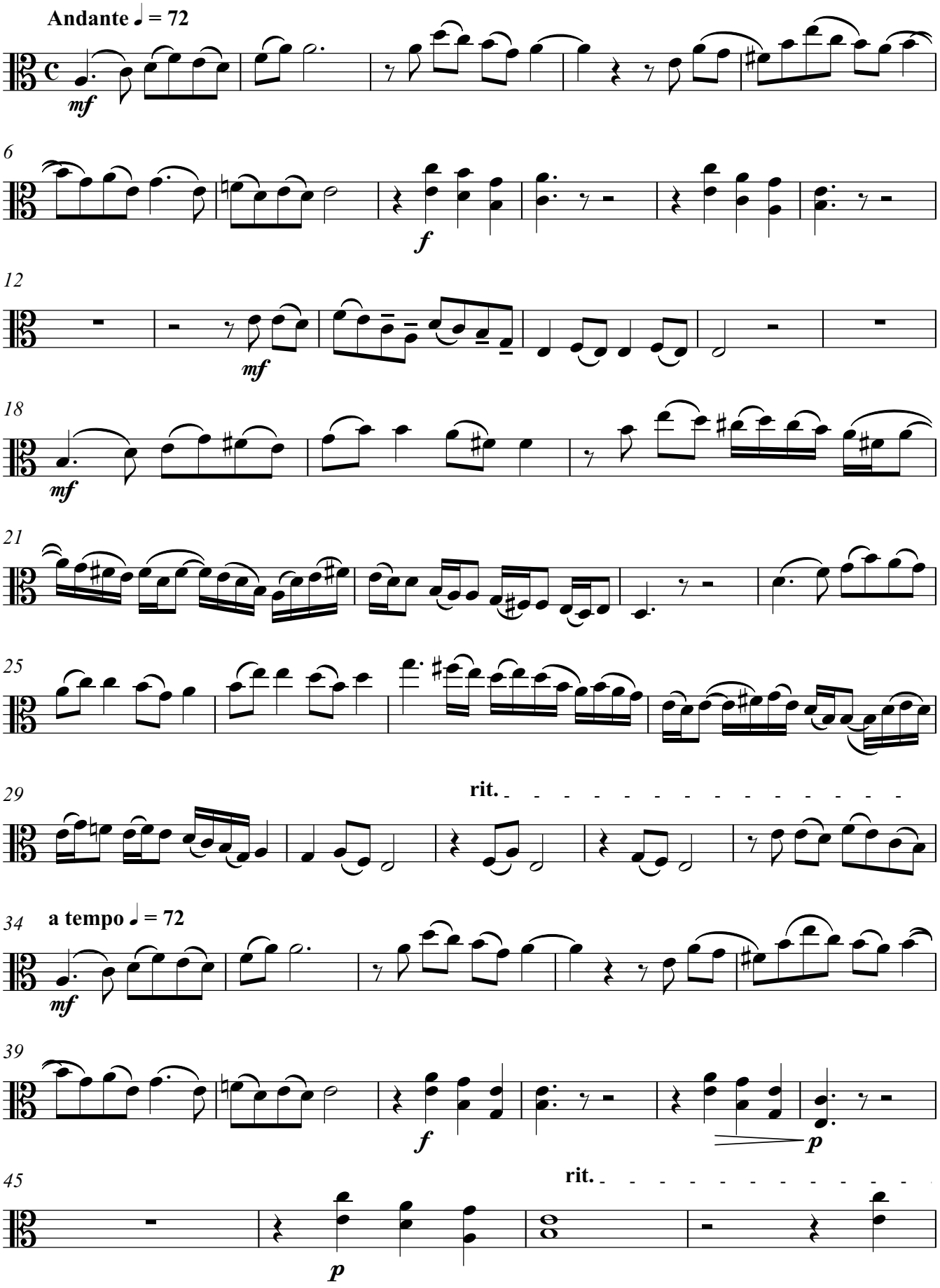

Friedrich Radermacher · Partita für Viola und Orgel · © 2008 Nachlass F. Radermacher · Aufführung ist bei der GEMA anzumelden.

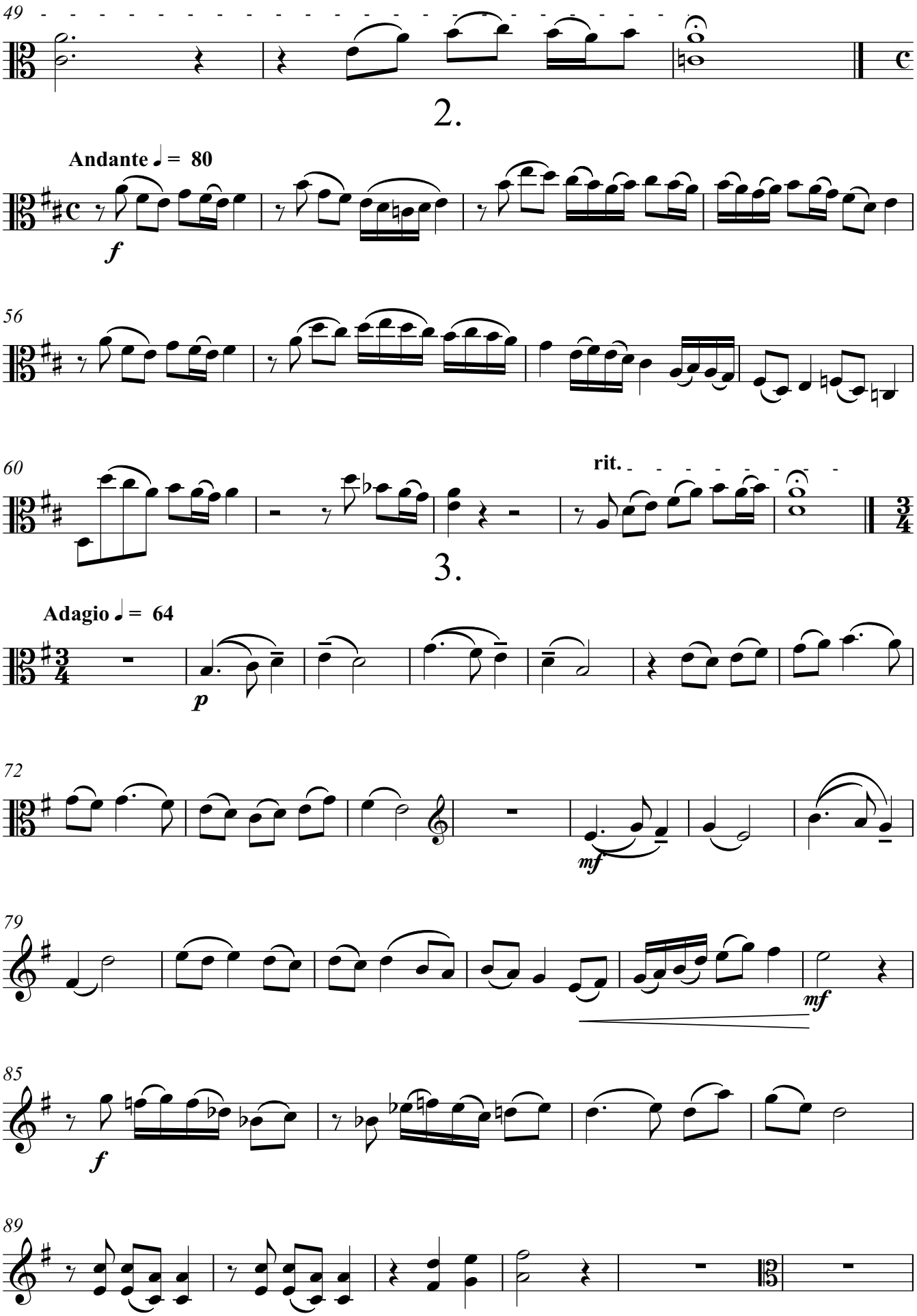

Friedrich Radermacher · Partita für Viola und Orgel · © 2008 Nachlass F. Radermacher · Aufführung ist bei der GEMA anzumelden.

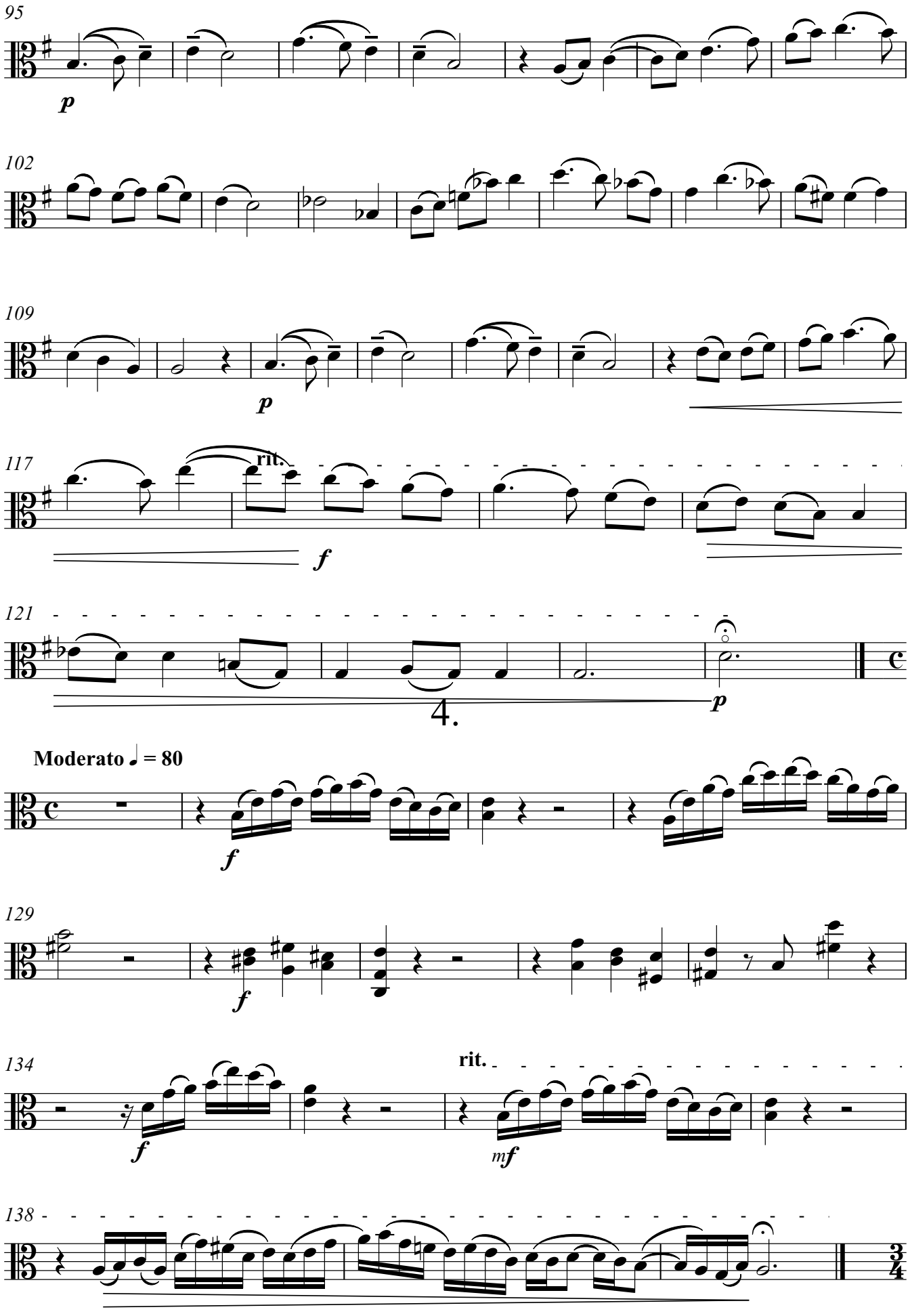

Friedrich Radermacher · Partita für Viola und Orgel · © 2008 Nachlass F. Radermacher · Aufführung ist bei der GEMA anzumelden.

5 Viola

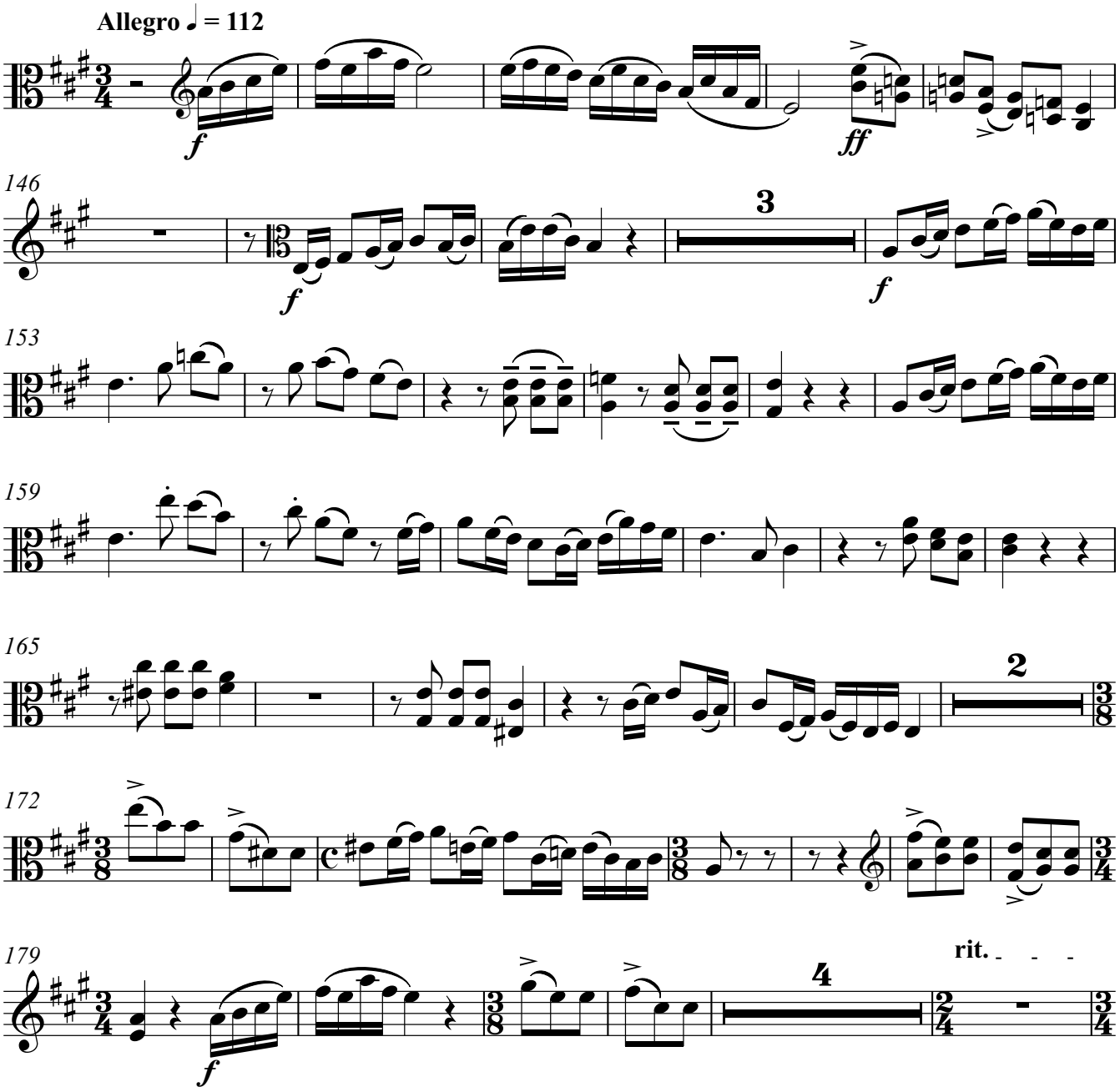

Friedrich Radermacher · Partita für Viola und Orgel · © 2008 Nachlass F. Radermacher · Aufführung ist bei der GEMA anzumelden.

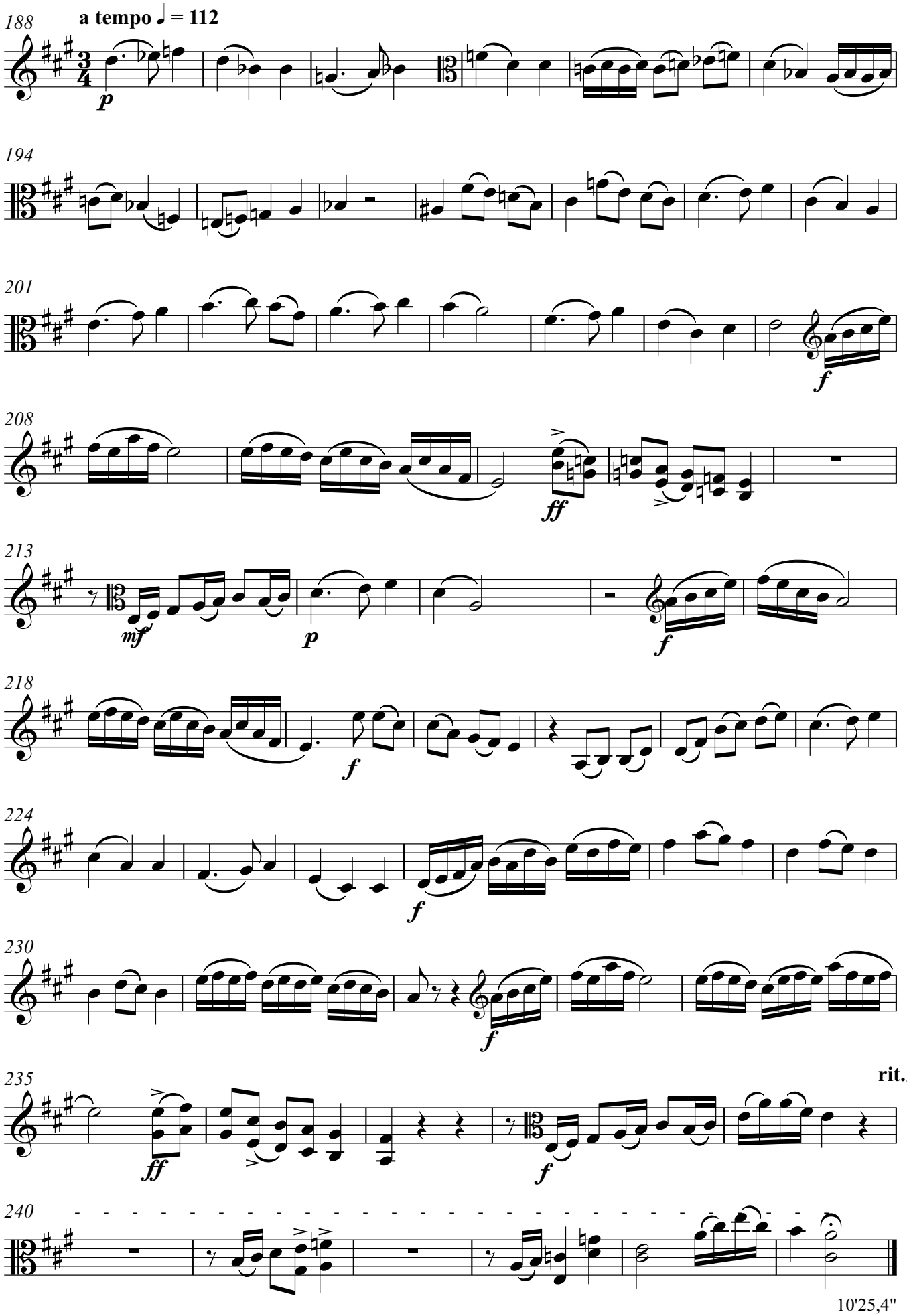

10'25,4"

Friedrich Radermacher · Partita für Viola und Orgel · © 2008 Nachlass F. Radermacher · Aufführung ist bei der GEMA anzumelden.